

7. GRAĐEVINSKO ZEMLJIŠTE U OPĆINI HUM NA SUTLI

Zemljište označeno kao kat. čest. br. 1464/1 k.o. Hum na Sutli nalazi se unutar zone građevinskog područja, prema PPUO Hum na Sutli - VII. ID. Zemljište nasuprot ulaza u gospodarsko dvorište Vétropack, uz glavnu prometnicu, vrlo nepravilnog oblika, u Humu na Sutli. U naravi je to dijelom poravnata površina, koja može služiti kao parkiralište, a većim dijelom šuma uz rijeku Sutlu i neposredno uz granicu sa Slovenijom. Nalazi se unutar građ. zone, ima pristup sa prometnice.





REPUBLIKA HRVATSKA

Općinski sud u Zlataru
ZEMLJIŠNOKNJIŽNI ODJEL PREGRADA

Stanje na dan: 11.12.2018. 23:48

Verificirani ZK uložak

Katastarska općina: 323918, HUM

Broj ZK uložka: 1436

Broj zadnjeg dnevnika: Z-449/2012

Aktivne plombe: Z-11894/2017

IZVADAK IZ ZEMLJIŠNE KNJIGE

A

Posjedovnica
PRVI ODJELJAK

Rbr.	Broj zemljišta (kat. čestice)	Oznaka zemljišta	Površina			Primjedba
			jutro	čhv	m2	
1.	1464/1	PAŠNJAK		493		
2.	1471	INDUSTRIJSKA ZGRADA I INDUSTRIJSKO DVORIŠTE	2	681		
3.	1522/1	KUĆA BR. 57 I DVORIŠTE		81		
		UKUPNO:	2	1255		

B

Vlastovnica

Rbr.	Sadržaj upisa	Primjedba
2.	Vlasnički dio: 1/1 REPUBLIKA HRVATSKA, OIB: 52634238587	

C

Teretovnica

Rbr.	Sadržaj upisa	Iznos	Primjedba
	Tereta nema!		

Potvrđuje se da ovaj izvadak odgovara stanju zemljišne knjige na datum 11.12.2018.



IZVOD IZ KATASTARSKOG PLANA

Približno mjerilo ispisa 1: 1000

Izvorno mjerilo plana 1:2880

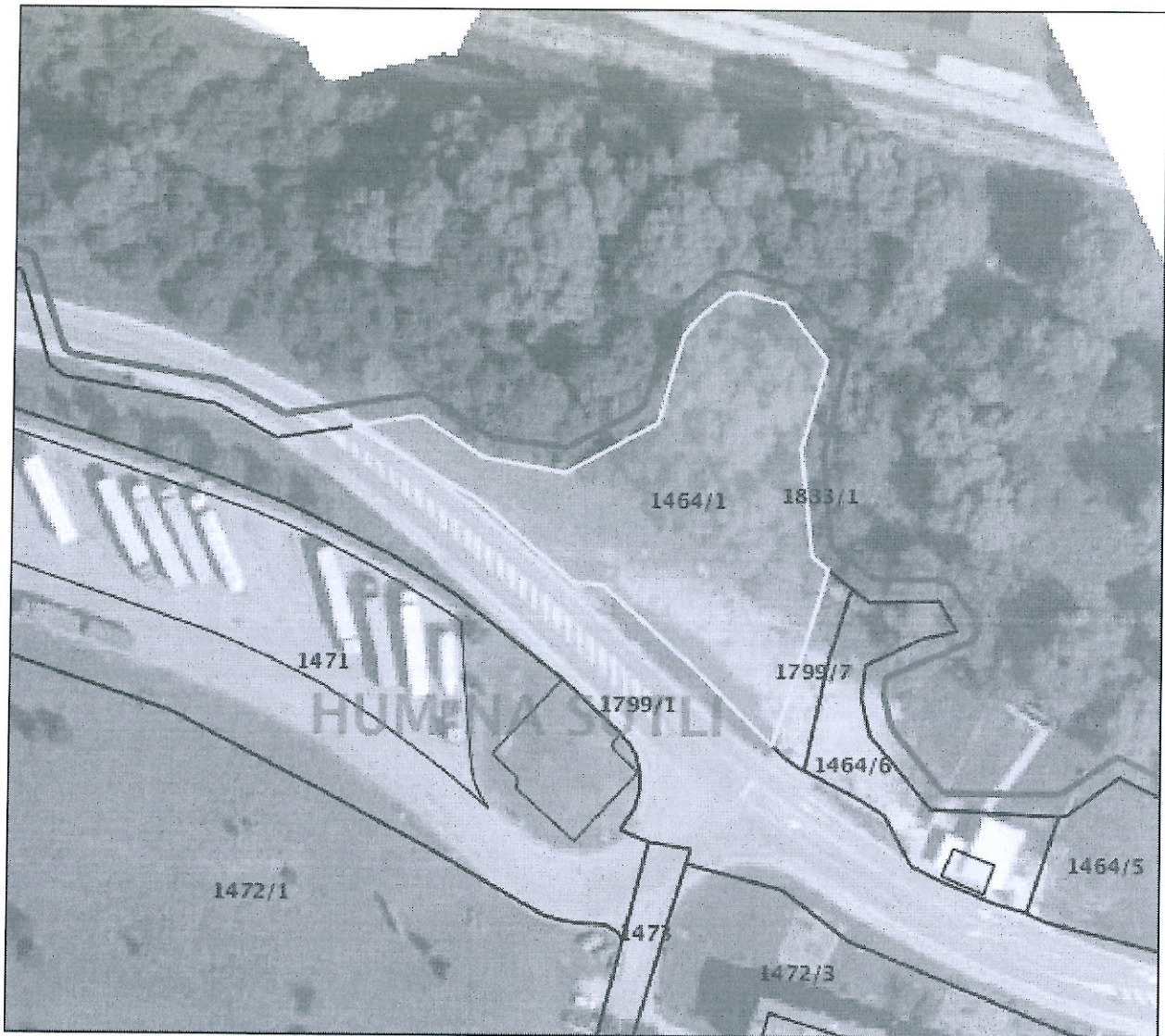

Datum ispisa: 12.12.2018