

## 19. GRAĐEVINSKO ZEMLJIŠTE U BUJAMA

Predmetno područje regulirano je Prostornim planom uređenja Grada Buja, prema kojem se predmetno zemljište nalazi unutar granica građevinskog područja naselja Buja, stambena namjena. U naravi se radi o neizgrađenom građevinskom zemljištu 1. kategorije koje ima kolno-pješački pristup.

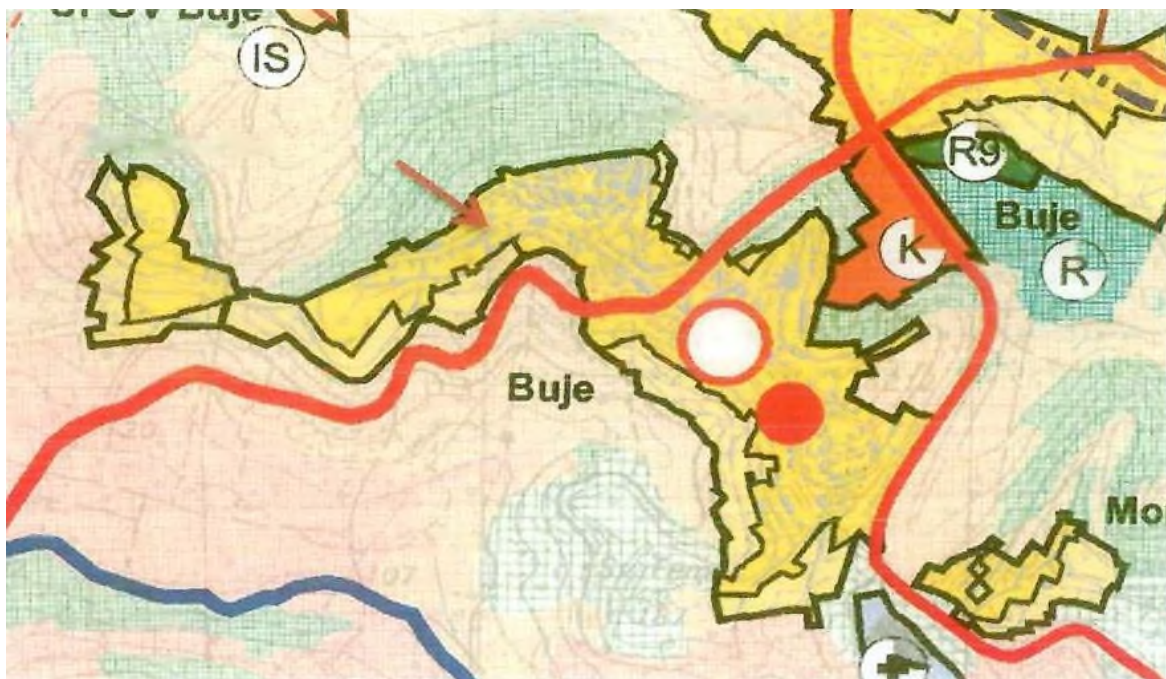



REPUBLIKA HRVATSKA

Općinski sud u Pazinu  
ZEMLJIŠNOKNJIŽNI ODJEL BUJE - BUJE  
Stanje na dan: 05.08.2019. 22:42

Verificirani ZK uložak

Katastarska općina: 301795, BUJE

Broj ZK uložka: 1833

Broj zadnjeg dnevnika: Z-35369/2017

Aktivne plombe:

## IZVADAK IZ ZEMLJIŠNE KNJIGE

## A

Posjedovnica  
PRVI ODJELJAK

Rbr.	Broj zemljišta (kat. čestice)	Oznaka zemljišta	Površina			Primjedba
			jutro	čhv	m2	
1.	936/7	ORANICA			240	
		UKUPNO:			240	

## B

## Vlastovnica

Rbr.	Sadržaj upisa	Primjedba
1.	Vlasnički dio: 1/1 REPUBLIKA HRVATSKA	

## C

## Teretovnica

Rbr.	Sadržaj upisa	Iznos	Primjedba
	Tereta nema!		

Potvrđuje se da ovaj izvadak odgovara stanju zemljišne knjige na datum 05.08.2019.



REPUBLIKA HRVATSKA  
DRŽAVNA GEODETSKA UPRAVA  
ODJEL ZA KATASTAR NEKRETNINA BUJE-BUIE

NESLUŽBENA VERZIJA

K.o. BUJE, 301795  
k.č. br.: 936/7

## IZVOD IZ KATASTARSKOG PLANA

Približno mjerilo ispisa 1: 1000

Izvorno mjerilo plana 1:1440

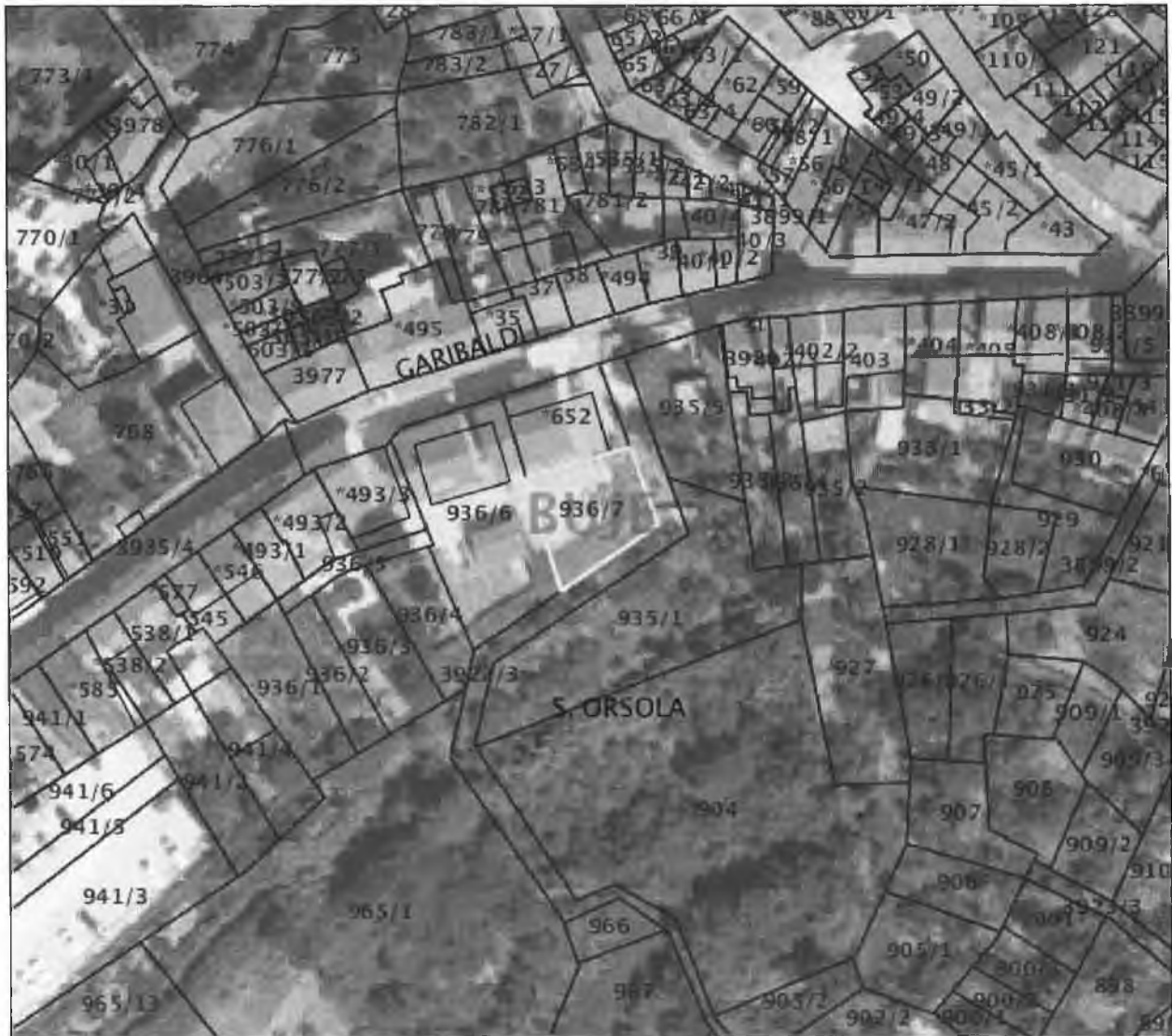

Datum ispisa: 06.08.2019