

## 27. GRAĐEVINSKO ZEMLJIŠTE U OPĆINI BRESTOVAC

Zemljište označeno kao k.č.br. 134/2 k.o. Vilić Selo, nalazi se unutar granica građevinskog područja naselja Vilić Selo, prema Prostornom planu općine Brestovac. Predmetna nekretnina je u naravi građevinsko zemljište na kojemu se jednim dijelom nalazi manji dio građevine koja se nalazi većim dijelom na susjednoj čestici. Čestica nema direktan pristup na asfaltiranu javno-prometnu površinu, već je pristup njoj moguć prtenim putem. U okruženju nekretnine nalazi se manji broj obiteljskih kuća, te neizgrađena zemljišta (većim dijelom poljoprivredne namjene). U blizini se nalazi i zgrada Mjesnog doma Vilić Selo. Središte županije - Grad Požega udaljen je cca 10 km. Struja, vodovod i kanalizacija su dostupni.





REPUBLIKA HRVATSKA

Općinski sud u Požegi  
ZEMLJIŠNOKNJIŽNI ODJEL POŽEGA  
Stanje na dan: 28.08.2019. 23:23

Verificirani ZK uložak

Katastarska općina: 328014, VILIĆ SELO

Broj ZK uloška: 343

Broj zadnjeg dnevnika: Z-1448/2018

Aktivne plombe:

## IZVADAK IZ ZEMLJIŠNE KNJIGE

## A

Posjedovnica  
PRVI ODJELJAK

Rbr.	Broj zemljišta (kat. čestice)	Oznaka zemljišta	Površina			Primjedba
			jutro	čhv	m2	
1.	134/2	KUĆA I DVORIŠTE U MJESNOJ RUDINI		135		
		UKUPNO:		135		

## B

## Vlastovnica

Rbr.	Sadržaj upisa	Primjedba
1.	Vlasnički dio: 1/1	
	REPUBLIKA HRVATSKA, OIB: 52634238587	

## C

## Teretovnica

Rbr.	Sadržaj upisa	Iznos	Primjedba
	Tereta nema!		

Potvrđuje se da ovaj izvadak odgovara stanju zemljišne knjige na datum 28.08.2019.



REPUBLIKA HRVATSKA  
DRŽAVNA GEODETSKA UPRAVA  
PODRUČNI URED ZA KATASTAR POŽEGA

NESLUŽBENA VERZIJA

K.o. VILIĆ SELO, 328014  
k.č. br.: 134/2

### IZVOD IZ KATASTARSKOG PLANA

Približno mjerilo ispisa 1: 1000

Izvorno mjerilo plana 1:2880

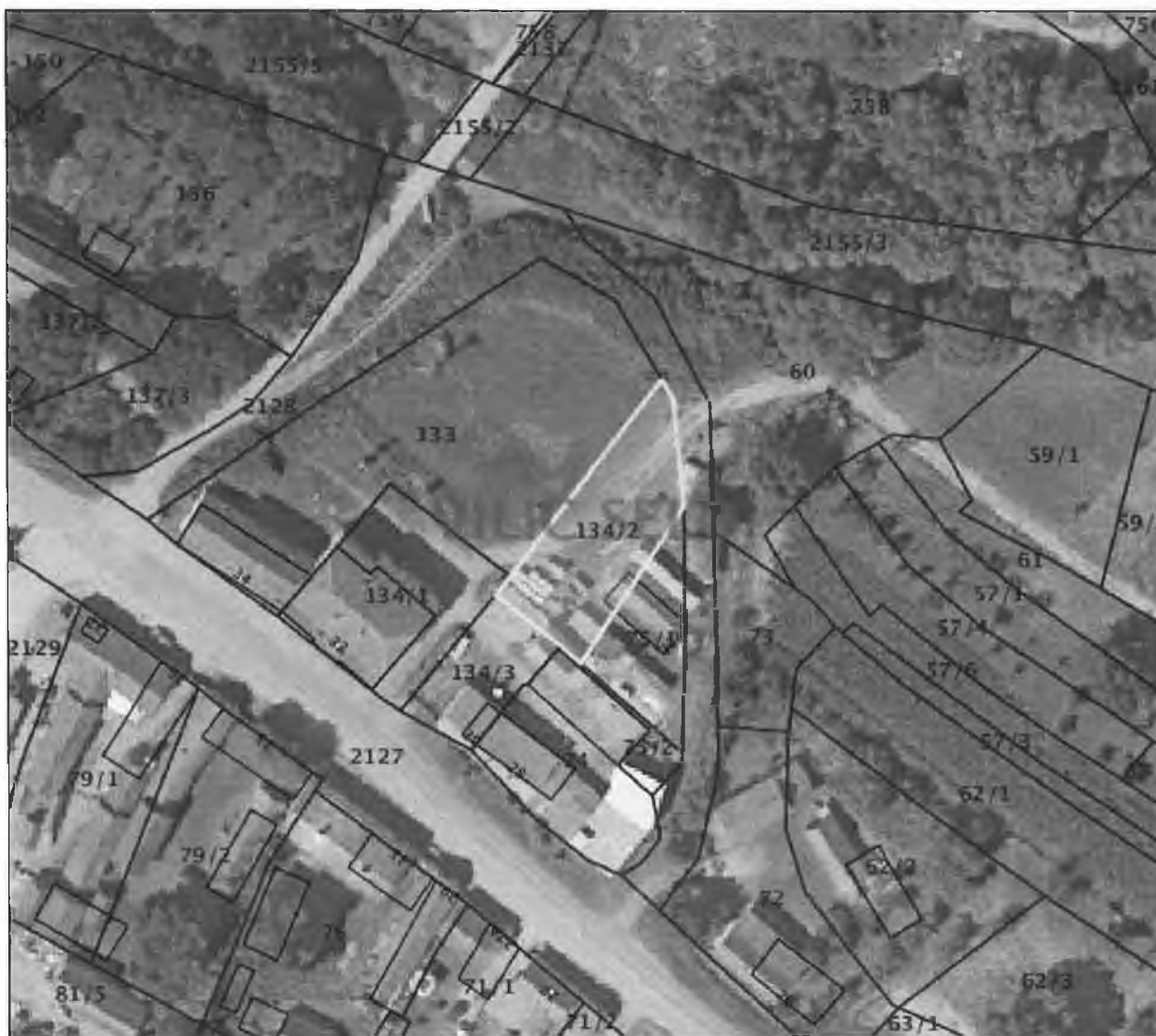

Datum ispisa: 29.08.2019