

12. GRAĐEVINSKO ZEMLJIŠTE U OPĆINI NEDELIŠĆE

Zemljište označeno kao kat.čest.br. 1223 k.o. Nedelišće nalazi se unutar granica građevinskog područja naselja Nedelišće, u području za razvoj pretežito stambene namjene, u Općini Nedelišće, prema Prostornom planu uređenja općine Nedelišće. Predmetna nekretnina nalazi se u općini Nedelišće, u Međimurskoj županiji. U naravi to je neizgrađeno zemljište, zatravnjeno i održavano. Parcela je nepravilnog izduženog oblika.







REPUBLIKA HRVATSKA

Općinski sud u Čakovcu
ZEMLJIŠNOKNJIŽNI ODJEL ČAKOVEC
Stanje na dan: 16.02.2020. 22:43

Katastarska općina: 303305, NEDELIŠĆE

Broj ZK uložka: 1392

Broj zadnjeg dnevnika/Upravnog rješenja: POČETNO STANJE
Aktivne plombe:

Izvadak iz BZP-a

A

Posjedovnica

PRVI ODJELJAK

| Rbr. | Broj katastarske čestice | Broj D.L. | Adresa katastarske čestice/Način uporabe katastarske čestice/Način uporabe zgrade, naziv zgrade, kućni broj zgrade | Površina/m2 | PPR |
|------|--------------------------|----------------|--|--------------|-----|
| 1. | 1223 | 18 | ULICA I.MAŽURANIĆA LIVADA | 4360 4360 | |
| | | UKUPNO: | | 4360 | |

B

Vlastovnica

| Rbr. | Sadržaj upisa | Primjedba |
|------|--|-----------|
| 1. | Vlasnički dio: 1/1 REPUBLIKA HRVATSKA, OIB: 23041590662 | |

C

Teretovnica

| Rbr. | Sadržaj upisa | Iznos | Primjedba |
|------|---------------|-------|-----------|
| | Tereta nema! | | |

Potvrđuje se da ovaj izvadak odgovara stanju baze zemljišnih podataka na datum 16.02.2020.



REPUBLIKA HRVATSKA
DRŽAVNA GEODETSKA UPRAVA
PODRUČNI URED ZA KATASTAR ČAKOVEC

NESLUŽBENA VERZIJA

K.o. NEDELIŠĆE, 303305
k.č. br.: 1223

IZVOD IZ KATASTARSKOG PLANA

Približno mjerilo ispisa 1: 1000

Izvorno mjerilo plana 1:1000

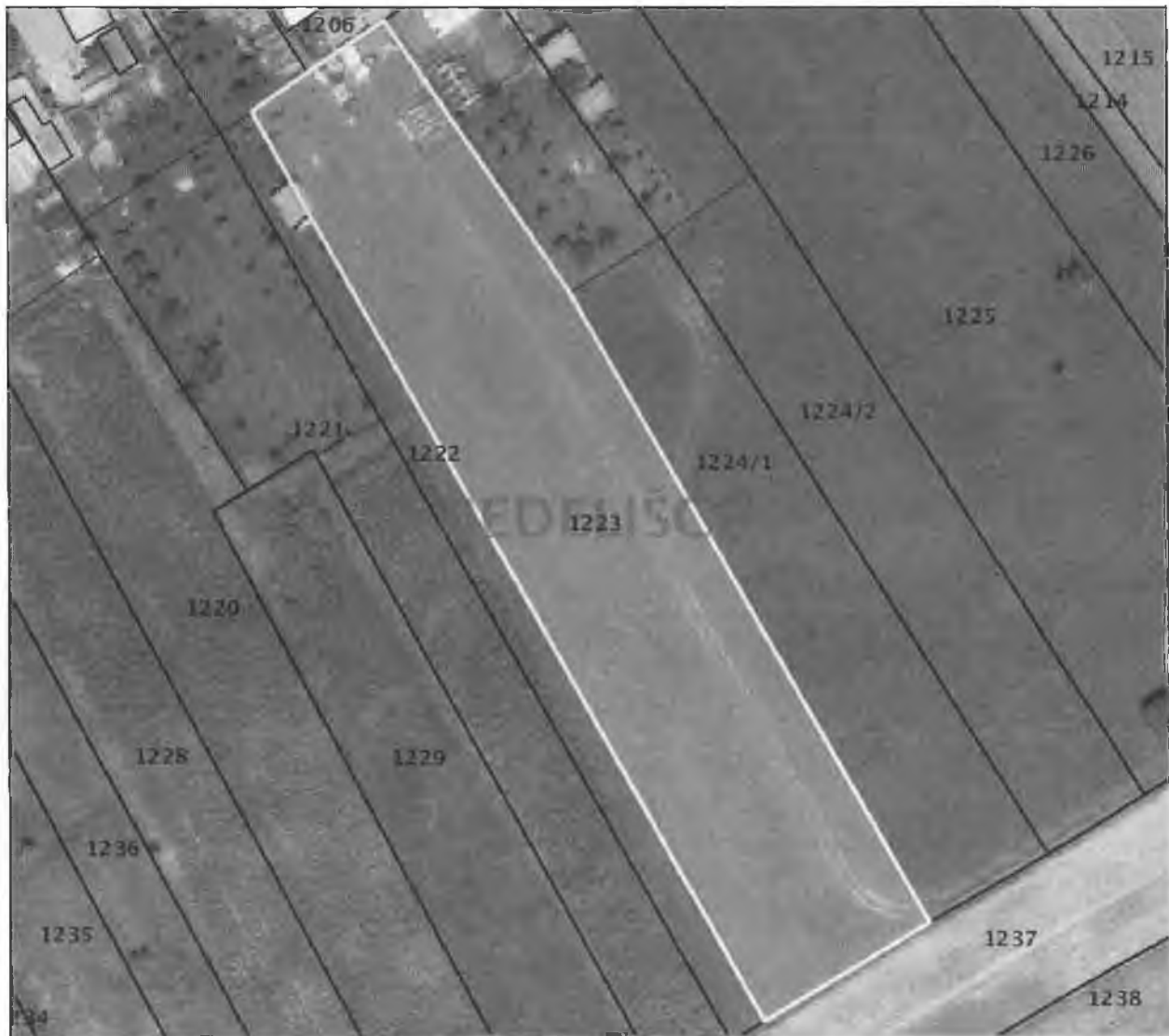

Datum ispisa: 17.02.2020