

3. ZEMLJIŠTE I ZGRADA U OPĆINI TRNAVA

Nekretnina označena kao zk.č.br. 783/4 k.o. Lapovci nalazi se unutar granica izdvojenog građevinskog područja naselja Lapovci, u poljoprivredno-gospodarskoj zoni, uvidom u Prostorni plan uređenja Općine Trnava. Predmetna nekretnina nalazi se u naselju Lapovci koje je u sastavu Općine Trnava. Nalazi se približno 1,7 km jugoistočno zračne linije od središta naselja te približno 2,5 km južno zračne linije od središta općine, naselja Trnava. U naravi to je izgrađeno zemljište na kojem se nalazi prizemna gospodarska zgrada s pripadajućim dvorištem. Čestica je pravokutnog oblika, izdužena u smjeru jugoistok-sjeverozapad, teren je ravan. Pristup predmetnoj nekretnini ostvaruje se preko asfaltirane prometnice s jugoistočne strane.

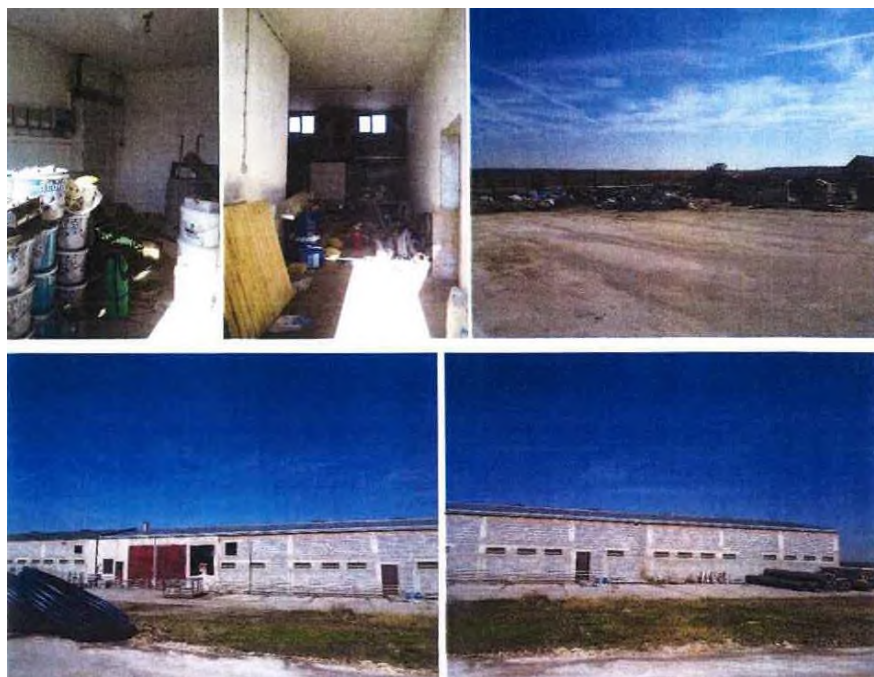

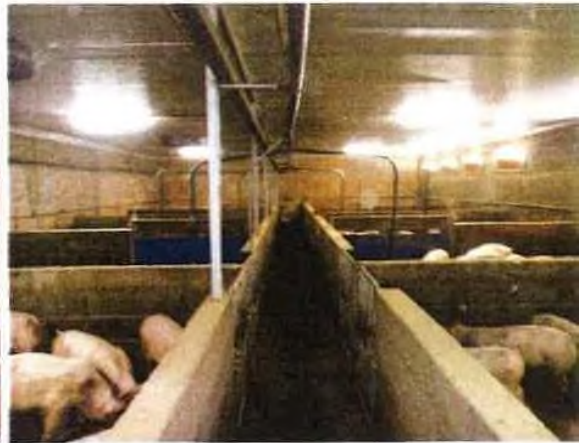



REPUBLIKA HRVATSKA

Općinski sud u Đakovu
ZEMLJIŠNOKNJIŽNI ODJEL ĐAKOVO
Stanje na dan: 21.01.2020. 23:48

Verificirani ZK uložak

Katastarska općina: 308935, LAPOVCI

Broj ZK uloška: 349

Broj zadnjeg dnevnika: Z-4556/2015

Aktivne plombe:

IZVADAK IZ ZEMLJIŠNE KNJIGE

A

Posjedovnica
PRVI ODJELJAK

Rbr.	Broj zemljišta (kat. čestice)	Oznaka zemljišta	Površina			Primjedba
			jutro	čhv	m2	
1.	783/4	EKONOMSKO DVORIŠTE KRIŽICE			1515	
		UKUPNO:			1515	

B

Vlastovnica

Rbr.	Sadržaj upisa	Primjedba
2.	Vlasnički dio: 1/1 REPUBLIKA HRVATSKA, OIB: 52634238587	

C

Teretovnica

Rbr.	Sadržaj upisa	Iznos	Primjedba
	Tereta nema!		

Potvrđuje se da ovaj izvadak odgovara stanju zemljišne knjige na datum 21.01.2020.



REPUBLIKA HRVATSKA
DRŽAVNA GEODETSKA UPRAVA
ODJEL ZA KATASTAR NEKRETNINA ĐAKOVO

NESLUŽBENA VERZIJA

K.o. LAPOVCI, 308935
k.č. br.: 783/4

IZVOD IZ KATASTARSKOG PLANA

Približno mjerilo ispisa 1: 1000

Izvorno mjerilo plana 1:2000



Datum ispisa: 22.01.2020