

13. GRAĐEVINSKA ZEMLJIŠTA U NASELJU BIĆINE KRAJ SKRADINA

Uvidom u izmjene i dopune Prostornog plana uređenja Grada Skradina, zemljišta se nalaze u neizgrađenom građevinskom području naselja. U naravi radi se o pet zemljišta, svako zemljište ukupne površine 1.000 m² u naselju Bićine, u sastavu grada Skradina. Zemljišta nisu ograđena i imaju izravan pristup na javno - prometnu površinu, makadamsku cestu. Struja i vodovod su dostupni, a kanalizacija nije. U neposrednom okruženju nalaze se neizgrađena zemljišta i obiteljske kuće. Nekretnine su udaljene cca 3 km od Skradina, NP "Krka", cca 3 km od Prukljanskog jezera, a od središta Šibensko-kninske županije, Grada Šibenika udaljena su cca 24 km.

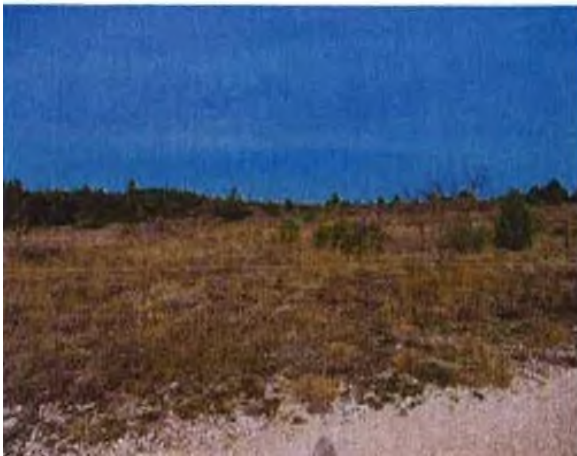

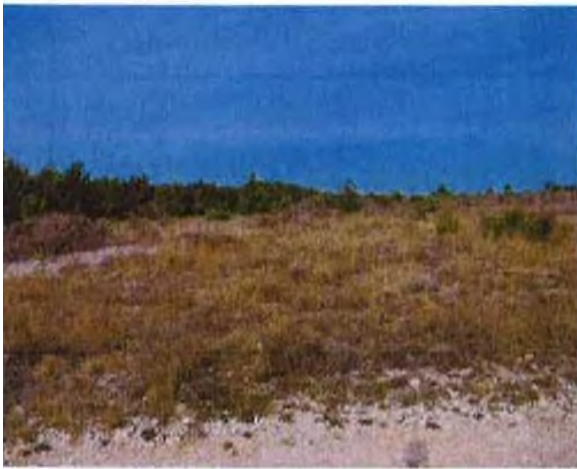



REPUBLIKA HRVATSKA

Općinski sud u Šibeniku
ZEMLJIŠNOKNJIŽNI ODJEL ŠIBENIK
Stanje na dan: 09.12.2020. 23:11

Verificirani ZK uložak

Katastarska općina: 330230, SKRADIN

Broj ZK uložka: 2455

Broj zadnjeg dnevnika: Z-13499/2019

Aktivne plombe:

IZVADAK IZ ZEMLJIŠNE KNJIGE

A

Posjedovnica
PRVI ODJELJAK

Rbr.	Broj zemljišta (kat. čestice)	Oznaka zemljišta	Površina			Primjedba
			jutro	čhv	m2	
1.	3215/44	ŠUMA			412857	
2.	3215/57	PAŠNJAK			1281	
3.	3215/58	PUT			202	
4.	3215/59	PAŠNJAK			1336	
5.	3215/66	STAMBENA ZGRADA, DVORIŠTE DVORIŠTE STAMBENA ZGRADA			1000 859 141	
6.	3215/71	PAŠNJAK			1000	
7.	3215/72	PAŠNJAK			1000	
8.	3215/73	PAŠNJAK			1000	
9.	3215/74	PAŠNJAK			1000	
10.	3215/75	PAŠNJAK			1000	
		UKUPNO:			421676	

DRUGI ODJELJAK

Rbr.	Sadržaj upisa	Primjedba
	Zaprimljeno 28.03.2019.g. pod brojem Z-4347/2019	
5.1	ZABILJEŽBA, RJEŠENJE O IZVEDENOM STANJU, ŠIBENSKO-KNINSKA ŽUPANIJA, UPRAVNI ODJEL ZA PROSTORNO UREĐENJE I GRADNJU, KLASA UPI-350-05/12-02/1662, URBROJ: 2182/1-16-13-6 02.08.2013, u odnosu na zkčbr. 3215/66	

B

Vlastovnica

Rbr.	Sadržaj upisa	Primjedba
1.	Vlasnički dio: 1/1 REPUBLIKA HRVATSKA	

C
Teretovnica

Rbr.	Sadržaj upisa	Iznos	Primjedba
1.			
1.1	Zaprimljeno 05.12.2014. broj Z-8388/14 Temeljem Ugovora o osnivanju prava služnosti na šumama i šumskom zemljištu u vlasništvu Republike Hrvatske od 05. lipnja 2014., g. uloženo u ovosudnu zbirku isprava br. Z-8385/14 i Kopije katastarskog plana uložene u ovosudnu zbirku isprava br. Z-9380/13 uknjižuje se pravo služnosti radi izgradnje Plinovodnog sustava Like i Dalmacije, IV. dio sustava od PČ/MRS Benkovac do PČ Dugopolje (MRS) Split, trasa magistralnog plinovoda Bosiljevo - Split DN 800/75, na teret dijela čestice br. 3215/44 u površini od 1646 m ² , za korist; PLINACRO D.O.O., OIB: 69401829750, ZAGREB, SAVSKA CESTA 88 A		

Potvrđuje se da ovaj izvadak odgovara stanju zemljišne knjige na datum 09.12.2020.



REPUBLIKA HRVATSKA
DRŽAVNA GEODETSKA UPRAVA
PODRUČNI URED ZA KATASTAR ŠIBENIK

NESLUŽBENA VERZIJA

K.o. SKRADIN, 330230
k.č. br.: 3215/71

IZVOD IZ KATASTARSKOG PLANA

Približno mjerilo ispisa 1: 1000

Izvomo mjerilo plana 1:1



Datum ispisa: 10.12.2020