

18. GRAĐEVINSKO ZEMLJIŠTE SA GRAĐEVINAMA U OPĆINI KOPRIVNIČKI IVANEC

Predmetne nekretnine nalaze se u općini Koprivnički Ivanec, Koprivnička ulica 107, približno 1,0 km sjeverno, zračne linije, od središta općine Koprivnički Ivanec. Pristup predmetnim nekretninama ostvaruje se preko asfaltirane prometnice, Koprivničke ulice. Zk.č.br. 1904 u naravi je izgrađeno zemljište na kojem se nalaze obiteljska kuća prizemnica, ukupne površine 245,46 m², te drvarnica katnosti Pr, ukupne površine 24,64 m². Čestica je nepravilnog trapezastog oblika, obrasla niskim raslinjem, teren je ravan. Predmetne nekretnine se prema PPU općine Koprivnički Ivanec nalaze u površini za razvoj i uređenje površina naselja, izgrađeni/neizgrađeni dio građevinskog područja.

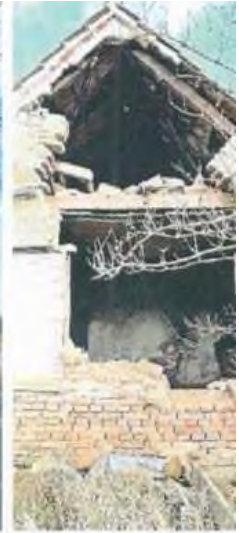







REPUBLIKA HRVATSKA

Općinski sud u Koprivnici
ZEMLJIŠNOKNJIŽNI ODJEL KOPRIVNICA

Stanje na dan: 21.12.2020. 23:38

Katastarska općina: 314358, KOPRIVNIČKI IVANEC

Broj ZK uložka: 2568

Broj zadnjeg dnevnika/Upravnog rješenja: POČETNO STANJE

Aktivne plombe:

Izvadak iz BZP-a

A

Posjedovnica

PRVI ODJELJAK

Rbr.	Broj katastarske čestice	Broj D.L.	Adresa katastarske čestice/Način uporabe katastarske čestice/Način uporabe zgrade, naziv zgrade, kućni broj zgrade	Površina/m2	PPR
1.	1904	18 - 4	KOPRIVNIČKA DVORIŠTE PAŠNJAK KUĆA, KOPRIVNIČKI IVANEC, KOPRIVNIČKA 107 POMOĆNA ZGRADA, DRVARNICA	2271 823 1278 146 24	
		UKUPNO:		2271	

DRUGI ODJELJAK

Rbr.	Sadržaj upisa	Primjedba
2.1	Temeljem Zapisnika br. Z-3000/2016/2568 upisuje se: Temeljem čl. 149 Zakona o gradnji (N.N. 153/13, 20/17) zabilježuje se da je za: KUĆA, KOPRIVNIČKI IVANEC, KOPRIVNIČKA 107 sa 146 m2 sagr. na čkbr. 1904 u A priloženo: 1. Uporabna dozvola, KLASA:UP/I-361-05/17-30/000211, URBROJ:2137/1-05/07-17-0005, OD 18.10.2017., IZDANA OD KOPRIVNIČKO-KRIŽEVAČKA ŽUPANIJA, UPRAVNI ODJEL ZA PROSTORNO UREĐENJE, GRADNJU, ZAŠTITU OKOLIŠA I ZAŠTITU PRIRODE	UPIS OSTALIH PRAVNIH ČINJENICA U AII POSJEDOVNICE
4.1	Temeljem Zapisnika br. Z-3000/2016/2568 upisuje se: Temeljem čl. 149 Zakona o gradnji (N.N. 153/13, 20/17) zabilježuje se da je za: KUĆA, KOPRIVNIČKI IVANEC, KOPRIVNIČKA 107 sa 146 m2 sagr. na čkbr. 1904 u A priloženo: 1. Uporabna dozvola, KLASA:UP/I-361-05/17-30/000211, URBROJ:2137/1-05/07-17-0005, OD 18.10.2017., IZDANA OD KOPRIVNIČKO-KRIŽEVAČKA ŽUPANIJA, UPRAVNI ODJEL ZA PROSTORNO UREĐENJE, GRADNJU, ZAŠTITU OKOLIŠA I ZAŠTITU PRIRODE POMOĆNA ZGRADA, DRVARNICA sa 24 m2 sagr. na čkbr. 1904 u A priloženo: 1. Uporabna dozvola, KLASA:UP/I-361-05/17-30/000211, URBROJ:2137/1-05/07-17-0005, OD 18.10.2017., IZDANA OD KOPRIVNIČKO-KRIŽEVAČKA ŽUPANIJA, UPRAVNI ODJEL ZA PROSTORNO UREĐENJE, GRADNJU, ZAŠTITU OKOLIŠA I ZAŠTITU PRIRODE	UPIS OSTALIH PRAVNIH ČINJENICA U AII POSJEDOVNICE

B
Vlastovnica

Rbr.	Sadržaj upisa	Primjedba
1.	Vlasnički dio: 1/1 REPUBLIKA HRVATSKA	

C
Teretovnica

Rbr.	Sadržaj upisa	Iznos	Primjedba
Tereta nema!			

Potvrđuje se da ovaj izvadak odgovara stanju baze zemljišnih podataka na datum 21.12.2020.



REPUBLIKA HRVATSKA
DRŽAVNA GEODETSKA UPRAVA
PODRUČNI URED ZA KATASTAR KOPRIVNICA

NESLUŽBENA VERZIJA

K.o. KOPRIVNIČKI IVANEC, 314358
k.č. br.: 1904

IZVOD IZ KATASTARSKOG PLANA

Približno mjerilo ispisa 1: 1000

Izvorno mjerilo plana 1:1000



Datum ispisa: 22.12.2020